ПОКУПКИ

- **универмаг**

  крупный магазин с широким ассортиментом продовольственных и/или промышленных товаров.

- **универсам**

  универсальный самообслужный магазин

- **гастроном**

  магазин с едой и напитками

- **супермаркет**

  крупный универсам по продаже полного ассортимента продуктов питания и напитков, а также предметов домашнего хозяйства, предметов санитарии и гигиены, бумажных изделий, книг, цветов и растений, автомобильных товаров, игрушек, косметики, посуды, и т. п.

Супермаркет – комфортный шопинг

покупательская корзина

покупательская тележка

ряд, проход между рядами

полки

Отделы супермаркета

молочный

хлебобулочный

фруктов и овощей

кулинарный (гастрономия/ деликатесы)

мясной (мясная лавка мясной прилавок)

рыбный и морепродуктов

колбасный

кондитерский

замороженые продукты

винной ликеро-водочный / спиртные напитки

безалкогольные напитки

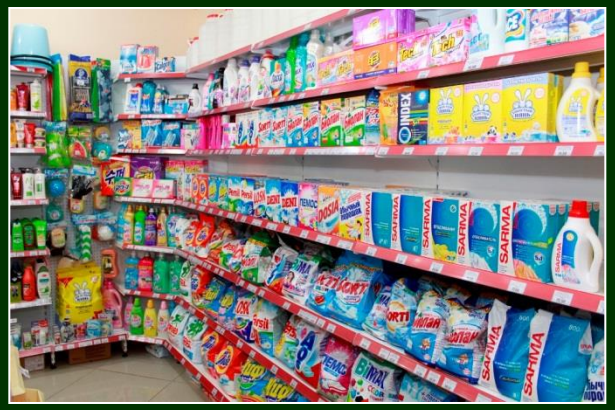

домашнего хозяйства (бытовая химия)

косметики

детский

отдел посуды
и кухонных
принадлежностей

касса - кассир(ша)
конвейер

ООО "Аквамарин"
Обособленное подразделение
КПП 270345001
****
ЗВД N: 005679 ЭКЛЗ 1420154012
РЕГ N: 16321 ИНН: 2723137628
КАССА: 0013 СМЕНА: 000022 ДОК: 000000005263
01 Ученик 15 ЧЕК: 01/000000065

ЧЕК НА ПРОДАЖУ

Касса №13 Док№ 22.65 01/07/2012 12:25
Кассир: Ученик 15

1.0152971 Журнал Губка Боб и	101.40	*	1	=	101.40
Скидка: 0 %				=-	0.01
2.0188198 Журнал Русский реп	31.90	*	1	=	31.90
3.0006842 Йогурт питьев 2,5%	31.50	*	1	=	31.50
4.0190745 Сырный прод плав М	24.00	*	1	=	24.00

чек на продажу
квитанция

В продуктовом магазине можно купить:

хлеб, булка, батон, багет

молоко, масло, (тёртый) сыр, йогурт, сметана, сливки

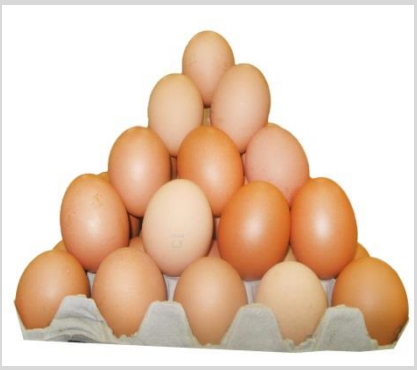

яйца

колбаса, мясо, сосиски

кофе, чай, сахар

вино, водка

торт

коробка конфет

мармелад, варенье

фрукты: яблоко, груша, виноград, арбуз, ананас, апельсин, лимон

овощи: морковь, лук-порей, редис, помидор, перец, чеснок, салат

Какой продукт в каждом ряду лишний, не подходит к остальным? Почему?

- тарелка, вилка, хлеб, нож
- помидор, лук, морковь, булка
- творог, сыр, йогурт, колбаса
- яблоко, груша, ананас, сосиска

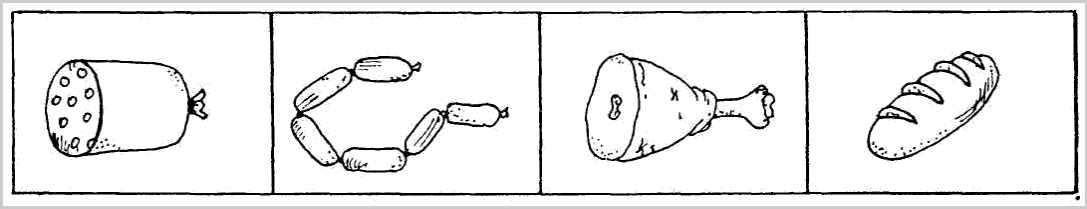

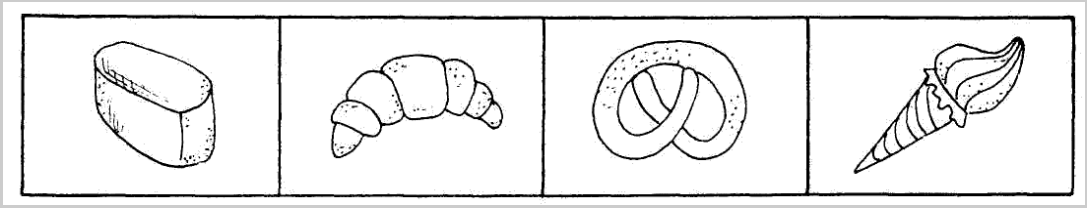

Приготовь первое, второе и третье блюдо. Выбери картинки с продуктами, которые тебе потребуются.

Варим компот

Что лишнее?

Варим суп

Что лишнее?

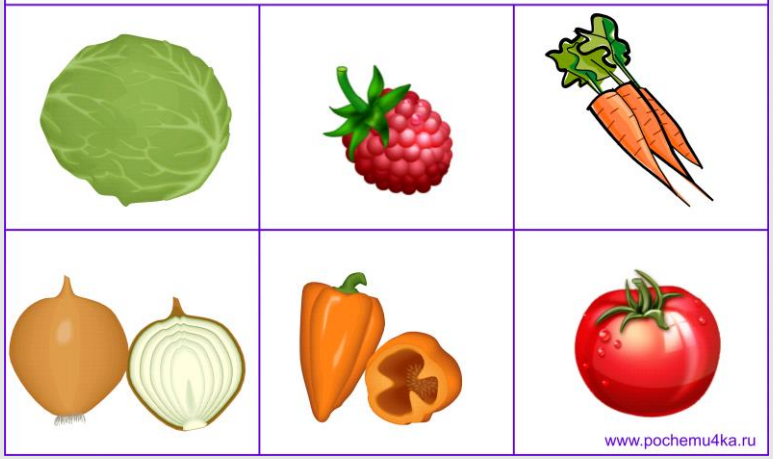

Печём блины

Что лишнее?

Časování sloves **есть** a **пить**

osoba	**есть**		**пить**	
	přít. čas	min. čas	přít. čas	min. čas
я	**ем**	**ел, ела, ело**	**пью**	**пил, пила, пило**
ты	**ешь**		**пьёшь**	
он, она, оно	**ест**		**пьёт**	
мы	**едим**	**ели**	**пьём**	**пили**
вы	**едите**		**пьёте**	
они	**едят**		**пьют**	

Stejně se časuje sloveso **съесть**/sníst, **поесть**/najíst se, pojíst, **доесть**/dojíst;
запить/zapít, **напиться**/napít se**,** opít se, **выпить**/vypít (выпью, выпьешь, выпьет, выпьем, выпьете, выпьют).